

# 수강신청 메뉴얼



**동의대학교**  
DONG-EUI UNIVERSITY

1. 동의대학교 홈페이지([www.deu.ac.kr](http://www.deu.ac.kr))에 접속하여 ①에 수강신청시스템을 클릭합니다.



2. 수강신청시스템 로그인 후 아이디와 패스워드를 입력 후 로그인 합니다.

① 학번이며, ② 패스워드를 입력 후 ③ 로그인을 클릭합니다.

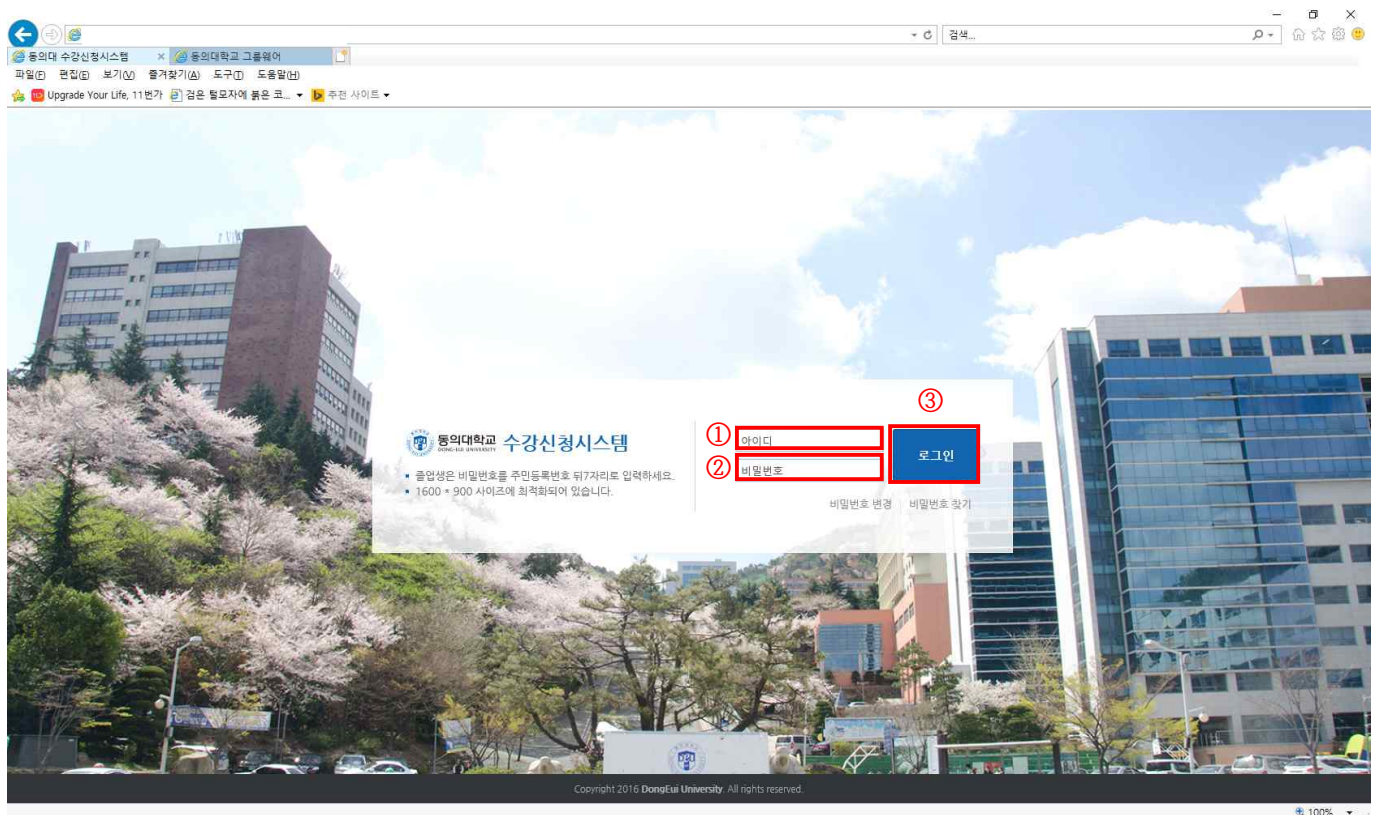

3. 수강신청 시스템 로그인 후 최초 화면구성은 다음과 같습니다.

① 공지사항, 강의시간표, 수강신청, 수강확정/대기내역 / 학점이수현황 / 재수강신청 / 수강신청편람 / 매뉴얼이 있으면 해당항목을 클릭하면 해당 항목에 대하여 이용 할 수 있습니다.

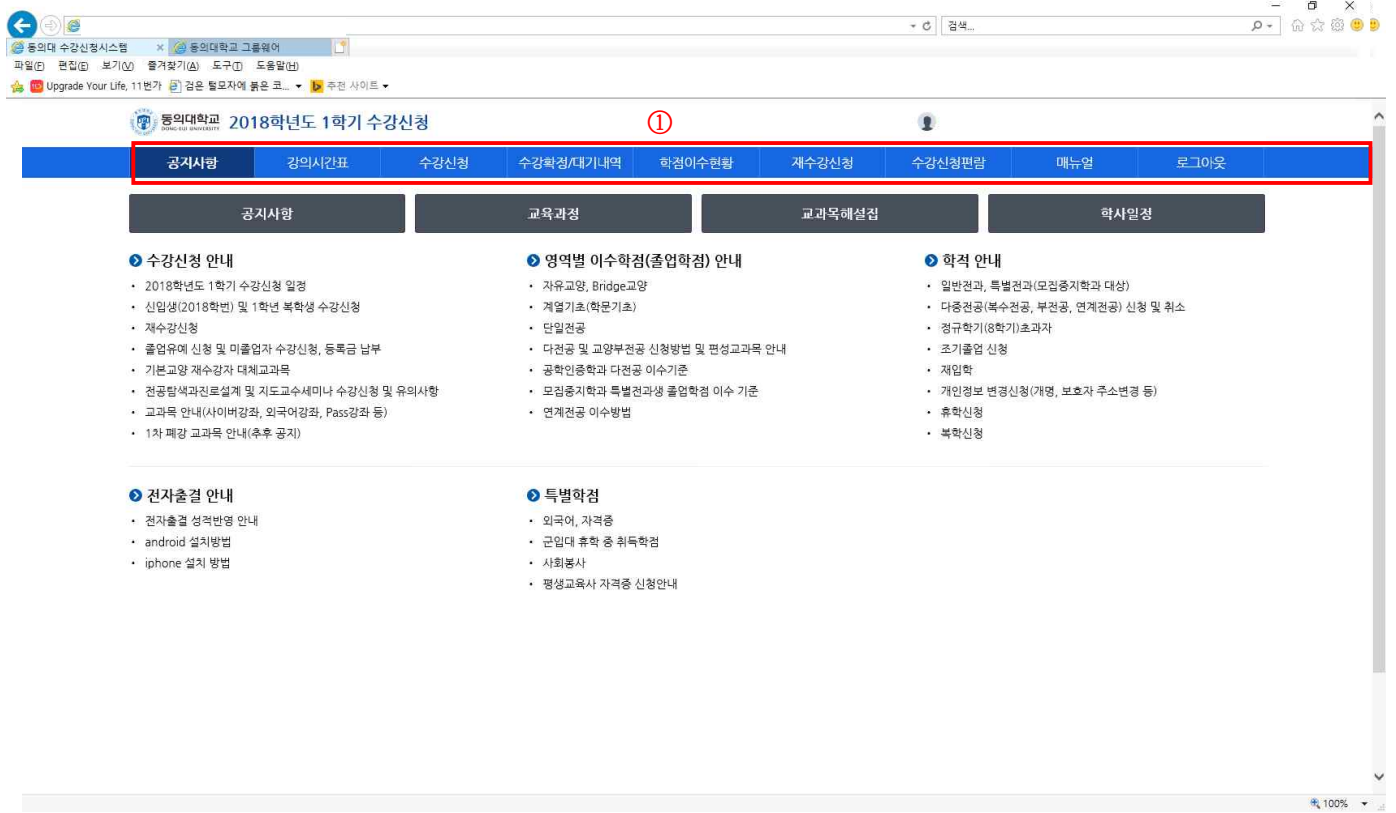

4. ① [공지사항] 클릭 하면 ② 학사 해당 정보에 대하여 확인이 가능합니다.

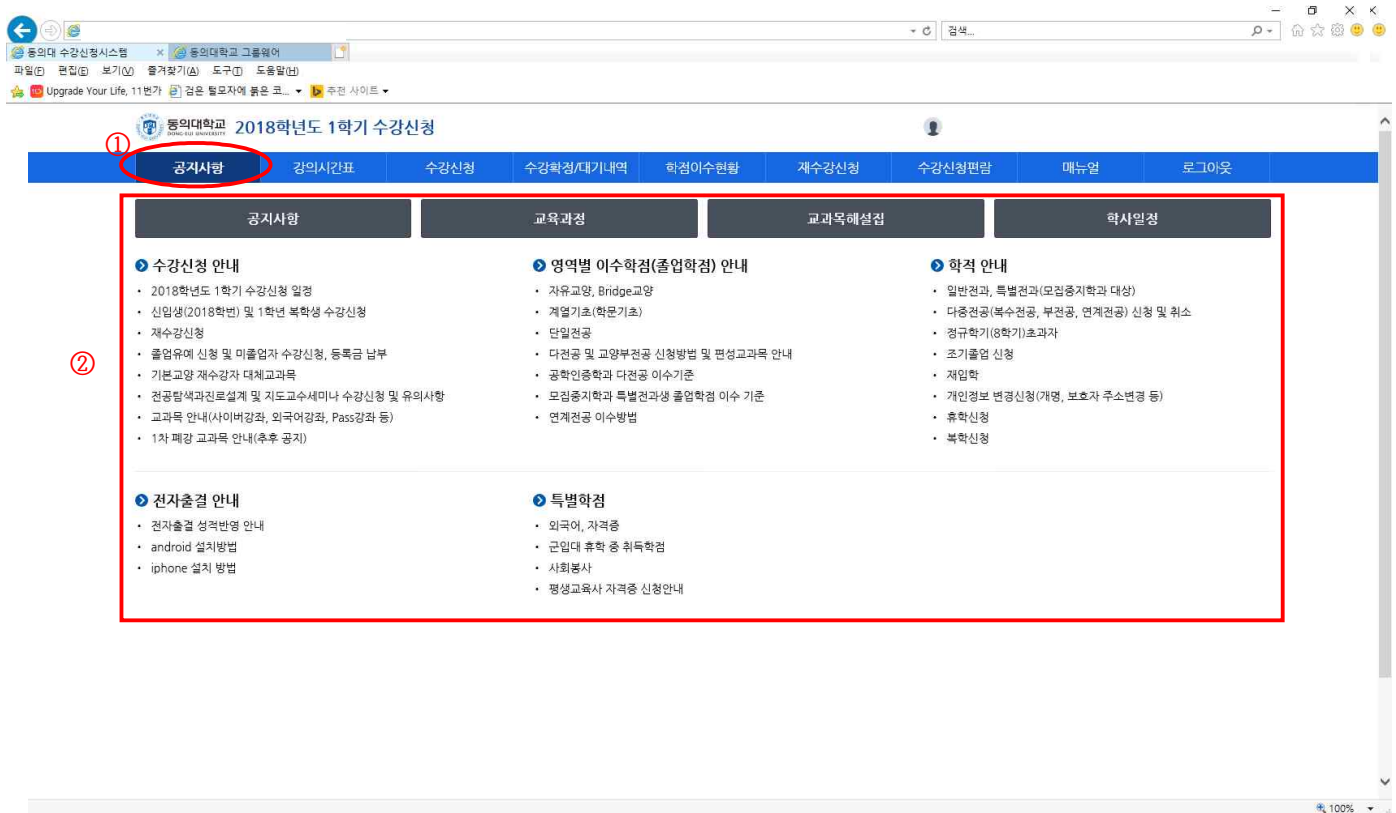

## 5. 강의시간표 조회

1 [강의시간표]를 클릭하면 강의시간표를 조회할 수 있습니다.

2 과목유형, 개설학과, 이수구분, 과목번호-분반별로 선택하여 조회할 수 있습니다.

3 선택된 강의구분 항목에 대한 강의시간표 정보를 볼 수 있습니다.

4 선택된 강의에 대한 교수계획서 조회 시 클릭하시기 바랍니다.

## 6. 수강신청

1 수강신청

2 과목유형, 과목번호, 이수구분, 전체선택, 과목번호

3 개설강좌

4 수강확정내역

5 수강신청확인서

6 시간표 현황

7 수강신청가능여부

8 수강대기내역

Copyright 2017 Dongguk University. All rights reserved.



- ① [수강신청]을 클릭하면 수강할 수 있는 기본화면이 활성화됩니다.
- ② 과목유형 및 이수구분 2가지 선택에 따라 강좌를 조회할 수 있습니다.
- ③ 해당과목의 “신청” 클릭하면 다음과 같은 메시지 등이 뜨게 됩니다.
  - ▶ 수강신청 되었을 시 : “수강신청이 확정 되었습니다.”
  - ▶ 시간중복 시 : “시간 중복으로 신청할 수 없습니다.”
  - ▶ 종전 취득교과목 시 : “이전 학기에 성적을 취득한 교과목이므로 신청할 수 없습니다.”
  - ▶ 수강인원이 다 찬 경우 : “수강인원이 초과되어 대기상태로 등록됩니다. 대기하시겠습니까?”
  - ▶ 교양 : “브릿지교양은 학기당 1과목만 신청하실 수 있습니다.”
  - ▶ 기타과목 : 교과목 제한사항에 맞는 메시지 창을 띄웁니다.
- ④ 수강확정내역은 정상적으로 수강된 강좌 내역을 표시합니다. 수강확정내역 교과목에 표시된 삭제 버튼을 클릭하면 해당 강좌가 삭제(수강취소)됩니다.
- ⑤ 수강신청 바로하기 : ②[과목유형, 이수구분] 선택에 따른 ③[개설강좌] 목록에 있는 강좌를 ⑥란에 강좌번호 (과목코드+분반) 입력 후 바로 수강신청을 할 수 있습니다.
  - ▶ 유형 선택 안할 시 아래의 메시지 창이 뜨게 됩니다.

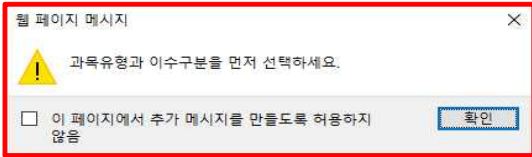

- ⑥ 수강확정 된 강좌의 시간표 현황을 보여줍니다.
- ㉔ 과목명을 선택하여 클릭하면 오른쪽 시간표 현황에 색깔로 표시됩니다.
- ㉕ 조회는 수강신청 가능시간, 완료는 수강 확정된 강좌 시간, 중복은 수강 확정된 강좌와의 중복사항입니다.

신청	이수구분	과목번호	과목명	학점/시간	담당교수	강의실(시간)	영역	원격 여부	전공성호 인정과목
신청	자유교양	100100-001	TOEIC	2/2	김은지	공과119[화6-7]		N	
신청	자유교양	100105-001	부산과세계	2/2	정주영			N	
신청	자유교양	200482-001	전쟁사	2/2		정보210[월7-8]		N	
신청	자유교양	200508-001	국가안보론	2/2		정보210[화6-7]		N	
신청	자유교양	200636-001	건강생활과스포츠	2/2	박문수	상경214[수7-8]		N	
신청	자유교양	200695-001	광고투입대중문화	2/2	조경선	1인501[월7-8]		N	
신청	자유교양	200698-001	생활디자인과문화	2/2	박경철	상과217[수7-8]		N	
신청	자유교양	200702-001	한국현대사상책	2/2	성강현	2인210[수7-8]		N	
신청	자유교양	200712-001	IT융합과학과창의적인생활	2/2	장송주			N	
신청	자유교양	200721-001	생활과세금	2/2	박성봉	국제406[월7-8]		N	

삭제	이수구분	과목번호	과목명	학점/시간	담당교수	강의실(시간)	제강 여부
삭제	전공심화	508222-001	문학과영화	3/3	윤치영	2인213[월6-7], 2인213[수6]	N

⑦ 수강신청확인서 출력

⑤에 있는 신청확점 확인 후 ⑥출력 화면창이 뜨면 출력하며, 학과(전공)사무실에 제출합니다.

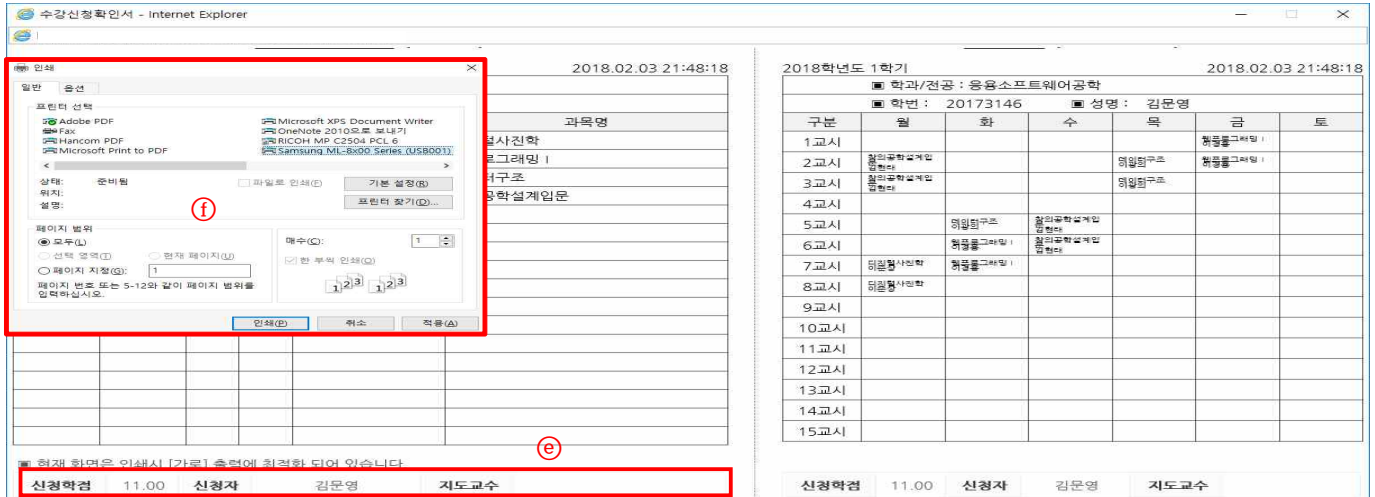

⑧ 수강대기내역

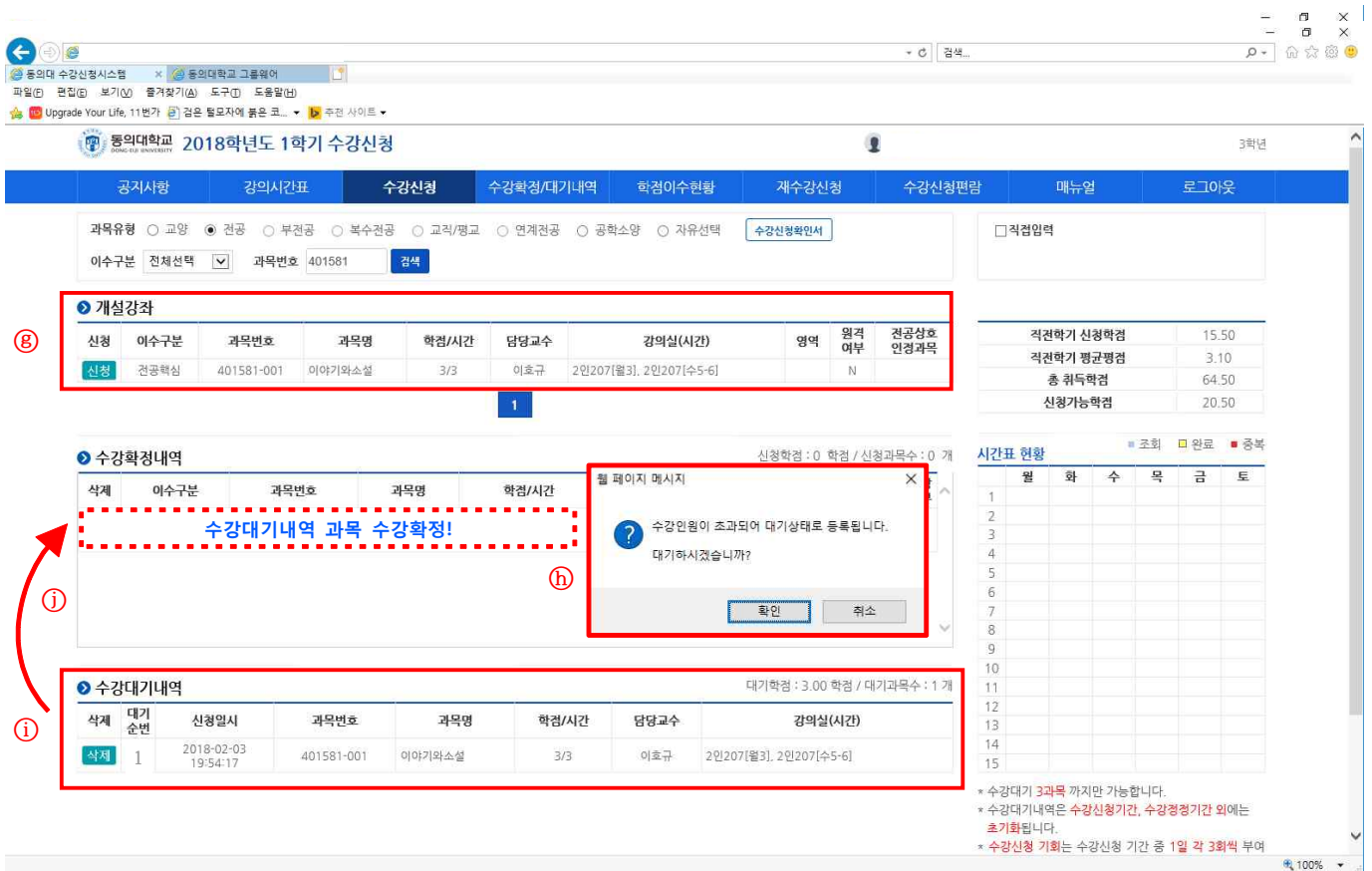

⑧ 과목유형 등 이수구분 선택 및 과목번호 검색 후 개설강좌에 해당과목에 대하여 “신청”을 클릭합니다.

그러나 수강인원이 다 찬 경우 ⑨ 대기에 대한 메시지가 띄워집니다.

이 경우 본인이 대기를 원할 시 확인을 클릭하면 ⑩ 수강대기내역에서 대기하게 됩니다.

⑩ 수강인원이 60명으로 다 찬 강좌의 경우 대기학생이 순번이 1번인 경우 60명 확정인원 중 1명이 수강을 취소했을 경우 대기순번 1번의 교과목의 경우 자동적으로 ⑪수강확정내역으로 수강 신청됩니다.

※ ⑩ 수강대기내역에서 ⑪ 수강확정 시 당일 수강 종료 후 동의알림이 발송됨.

※ 유의사항

- ▶ 수강신청 기간 및 수강정정기간에만 대기 순번제를 시행하며, 그 외에는 초기화됩니다.
- ▶ 수강확정내역 및 수강대기내역 두 항목에 수강신청사항은 수강가능학점을 초과할 수 없습니다.
- ▶ 개인별 2과목까지만 수강대기가 가능하며, 한 강좌에 최대 10%인원만 수강대기 가능합니다.  
(예시 : 60명 강좌의 경우 6명 대기순번 가능함.)
- ▶ 2)수강확정 + 3)수강대기내역 합쳐서 1)수강가능학점을 초과할 수 없습니다.  
강좌별 교양학점도 초과할 수 없습니다.

7. 수강확정/대기내역을 클릭하면 본인의 ② 수강신청 확정내역 및 ③ 수강대기내역을 확인하실 수 있습니다.

8. ① 학점이수현황을 클릭하면 ② 개인별 미이수 과목 내역을 확인 하실 수 있습니다.

1. 총 취득한 학점 현황

총 졸업요구학점 (a)	이수학점				수강신청 학점			총취득(예정) (d+b+c)	사정학점 (e-d-a)	
0.00	이수학기	일반	편입	인턴	정규	재수강	계열	소계 (c)	06.5	06.5
	4	66.50								

2. 영역별 시험현황

구분	이수구분	요구학점 (a)	이수학점 (b)				수강신청 학점			총취득(예정) (d+b+c)	사정학점 (e-d-a)	비고
			정규	재수강	계열	소계 (c)	정규	재수강	계열			
필수 영역	기본교양		14.50						14.5	14.5		
	Bridge교양		10						10	10		
	자유교양									0		
	공학소양											
	계열기초		6						6	6		
다전공 영역	전공핵심		18						18	18		
	전공심화		18						18	18		
	특수전공											
일반선택 영역	일반선택											
	평생교육											
범례 : 2018학년도 이전에 1학년 과정을 이수한 자의 경우, 자유교양(Bridge교양+선택교양+핵심교양+공학소양+공학심화+자유교양), 계열기초(계열기초+학부기초+학문기초), 선택(전공기초+전공핵심+전공필수), 전공심화(전공일반+전공심화)												

9. 재수강 신청 및 재수강 취소

▶ 재수강 신청

1. 재수강신청

2. 이수년도: [ ] 이수학기: [ ]

3. [저장]

※ 재수강신청: 재수강할 과목을 체크 후 과목선택 후 저장버튼 클릭  
 ※ 재수강취소: 재수강 신청된 과목을 수강신청에서 반드시 삭제하고 "재수강신청"에서 선택 해제하고 저장버튼 클릭  
 ※ 모신이 중지된 학과의 경우 "공지사항"에 "재수강신청안내"를 참조하여 신청함.  
 ※ 주의: 필수과목(기본교양, 학문기초, 전공기초) 재수강시 수강인원 초과로 당해학기 재수강이 불가능할 수도 있습니다.

이수년도	이수학기	교과목번호	교과목명	이수구분	학점	점수	등급	재수강과목	신청일자	확정일자	처리구분
<input checked="" type="checkbox"/>	2012	1학기	100088	인간과문화	기본교양	3.00	72.00	C0	<input checked="" type="checkbox"/>		
<input type="checkbox"/>	2012	1학기	200733	자기개발과진로탐색	핵심교양	3.00	74.00	C0			
<input type="checkbox"/>	2012	2학기	100086	글쓰기와표현	기본교양	3.00	77.00	C+			
<input type="checkbox"/>	2012	2학기	200225	일본문화의세계	전공핵심	3.00	73.00	C0			
<input type="checkbox"/>	2013	1학기	100100	TOEIC	기본교양	3.00	63.00	D0			
<input type="checkbox"/>	2013	1학기	501701	일본어기초문화활용법 1	전공심화	3.00	76.00	C+	선택연람		
<input type="checkbox"/>	2013	1학기	503040	일본어강독	전공심화	3.00	75.00	C+	선택연람		
<input type="checkbox"/>	2013	1학기	503813	초급일본어회화	전공심화	3.00	71.00	C0	선택연람		
<input type="checkbox"/>	2013	1학기	506098	일본생활문화의이해	전공심화	3.00	75.00	C+			
<input type="checkbox"/>	2017	학기계절학기	902713	한국근현대사의흐름	학점교류	3.00	75.00	C+			

- ①번 재수강신청을 클릭합니다.
- ②번 이수년도 및 이수학기를 선택합니다.



③번 해당교과목에 체크합니다.

④번 재수강과목을 선택한 후 ④ 저장합니다. 그리고 수강신청에서 해당과목을 수강 신청합니다.

▶ 정상적으로 처리된 재수강 및 수강신청

①, ②번 재수강 신청 후 ③번 정상적으로 수강신청 확정된 사항입니다.

**동국대학교 2018학년도 1학기 수강신청**

공지사항 | 강의시간표 | 수강신청 | 수강확정/대기내역 | 학점이수현황 | **재수강신청** | 수강신청편람 | 매뉴얼 | 로그아웃

이수년도: [ ] 이수학기: [ ] 전학기: [ ]

※ 재수강신청 : 재수강할 과목을 체크 후 과목선택 후 저장버튼 클릭  
 ※ 재수강취소 : 재수강 신청된 과목을 수강신청에서 반드시 삭제하고 「재수강신청」에서 선택 해제하고 저장버튼 클릭  
 ※ 모집이 중지된 학과의 경우 「공지사항」에 「재수강신청안내」를 참조하여 신청함.  
 ※ 주의 : 필수과목(기본교양, 학문기초, 전공기초) 재수강시 수강인원 초과로 당해학기에 재수강이 불가능할 수도 있습니다.

이수년도	이수학기	교과목번호	교과목명	이수구분	학점	점수	등급	재수강과목	신청일자	확정일자	처리구분	
<input checked="" type="checkbox"/>	2012	1학기	100088	인간과문화	기본교양	3.00	72.00	C0	기본교양-문학과실	2018-02-07 오후 7:42:45		확정
<input type="checkbox"/>	2012	1학기	200733	자기개발과신로탐색	핵심교양	3.00	74.00	C0	선택안함			
<input type="checkbox"/>	2012	2학기	100086	글쓰기와표현	기본교양	3.00	77.00	C+				
<input type="checkbox"/>	2012	2학기	200225	일본문학의세계	전공핵심	3.00	73.00	C0				
<input type="checkbox"/>	2013	1학기	100100	TOEIC	기본교양	3.00	63.00	D0				
<input checked="" type="checkbox"/>	2013	1학기	501701	일본어기초문형활용법 I	전공심화	3.00	76.00	C+	전공심화-일본어회화기초문형활용법 I	2018-02-07 오후 7:42:12		확정
<input type="checkbox"/>	2013	1학기	503040	일본어강독	전공심화	3.00	75.00	C+	선택안함			
<input type="checkbox"/>	2013	1학기	503813	초급일본어회화	전공심화	3.00	71.00	C0	선택안함			
<input type="checkbox"/>	2013	1학기	506098	일본생활문화의이해	전공심화	3.00	75.00	C+				
<input type="checkbox"/>	2017	하계계절학기	902713	한국근현대사의흐름	학점교류	3.00	75.00	C+				

**동국대학교 2018학년도 1학기 수강신청**

공지사항 | 강의시간표 | **수강신청** | 수강확정/대기내역 | 학점이수현황 | 재수강신청 | 수강신청편람 | 매뉴얼 | 로그아웃

과목유형:  교양  전공  부전공  특수전공  교직/평교  연계전공  공학소양  자유선택

**개설강좌**

신청	이수구분	과목번호	과목명	학점/시간	담당교수	강의실(시간)	영역	원격 여부	전공상호 인정과목
<input checked="" type="checkbox"/>	기본교양	100109-003	문학과실	2/2	정원동	2인410[화4-5]			N
<input checked="" type="checkbox"/>	전공심화	509098-001	일본어회화기초문형활용법 I	3/3	서해진	2인412[수3], 2인412[금2-3]			N

**수강확정내역** (신청학점: 5.00 / 신청과목수: 2 개)

삭제	이수구분	과목번호	과목명	학점/시간	담당교수	강의실(시간)	제강 여부
<input checked="" type="checkbox"/>	기본교양	100109-003	문학과실	2/2	정원동	2인410[화4-5]	N
<input checked="" type="checkbox"/>	전공심화	509098-001	일본어회화기초문형활용법 I	3/3	서해진	2인412[수3], 2인412[금2-3]	N

**수강대기내역** (대기학점: 0 / 대기과목수: 0 개)

삭제	대기 순번	신청일시	과목번호	과목명	학점/시간	담당교수	강의실(시간)
해당자료가 없습니다.							

**적정인원**

적정학기 신청학점	21.25
적정학기 평균평점	4.50
총 취득학점	112.50
신청가능학점	23.50

**시간표 현황**

일	월	화	수	목	금	토
1						
2						
3			509098		509098	
4		100109				
5		100109				
6						
7						
8						
9						
10						
11						
12						
13						
14						
15						

\* 수강대기 2과목 까지만 가능합니다.  
 \* 수강대기내역은 수강신청기간, 수강평정기간 외에는 초기화됩니다.  
 \* 수강신청 기회는 수강신청 기간 중 1일 각 3회씩 부여되며, 등록금 납입 후 수강신청 할 수 없습니다.

▶ 재수강 취소 및 수강취소

- ①번 수강확정내역에 있는 교과목을 삭제합니다.
- ②번 취소 대상 교과목을 체크 후 ③번 저장을 누른 후 ④번 확인을 클릭합니다.

☑ : 재수강신청 / ☐ : 재수강취소

⑤번 정상적으로 처리된 사항입니다.

동국대학교 2018학년도 1학기 수강신청

공지사람 | 강의시간표 | 수강신청 | 수강확정/대기내역 | 학점이수현황 | 재수강신청 | 수강신청편람 | 매뉴얼 | 로그인아웃

이수년도: [ ] 이수학기: [ ] 전학기: [ ]

※ 재수강신청 : 재수강할 과목을 체크 후 과목선택 후 저장버튼 클릭  
 ※ 재수강취소 : 재수강 신청된 과목을 수강신청에서 반드시 삭제하고 「재수강신청」에서 선택 해제하고 저장버튼 클릭  
 ※ 모집이 중지된 학과의 경우 「공지사람」에 「재수강신청안내」를 참조하여 신청함  
 ※ 주의 : 반드시 수강신청과목과 재수강신청과목이 일치해야 재수강 변경됩니다.  
 ※ 주의 : 필수과목(기본교양, 학문기초, 전공기초) 재수강시 수강인원 초과로 당해학기에 재수강이 불가능할 수도 있습니다.

이수년도	이수학기	교과목번호	교과목명	이수구분	학점	점수	등급	재수강과목	신청일자	확정일자	처리구분
2012	1학기	100088	인간과문화	기본교양	3.00	72.00	C0	선택안함			
2012	1학기	200733	자기개발과진로탐색	학성교양	3.00	74.00	C0	선택안함			
2012	2학기	100086	글쓰기와표현	기본교양	3.00	77.00	C+				
2012	2학기	200225	일본문학의세계	전공핵심	3.00	73.00	C0				
2013	1학기	100100	TOEIC	기본교양	3.00	63.00	D0				
2013	1학기	501701	일본어기초문형활용법 I	전공심화	3.00	76.00	C+	전공심화-일본어회화기초문형활용법 I	2018-02-07 오후 7:48:01		확정
2013	1학기	503040	일본어강독	전공심화	3.00	75.00	C+	선택안함			
2013	1학기	503813	초급일본어회화	전공심화	3.00	71.00	C0	선택안함			
2013	1학기	506098	일본생활문화의이해	전공심화	3.00	75.00	C+				
2017	하계계절학기	902713	한국근현대사의흐름	학점교류	3.00	75.00	C+				

※ 유의사항

⑤번 항목에 있는 과목이 수강신청내역이 있으면 취소가 불가하므로 반드시 수강신청에서 삭제 후 재수강취소를 하여야 합니다.

웹 페이지 메시지

⚠ 재수강을 취소하려는 과목 [ 인간과문화 (100088) ] 은 현재 수강신청 중에 있어 삭제할 수 없습니다.  
 먼저 수강신청된 과목을 삭제하세요.

이 페이지에서 추가 메시지를 만들도록 허용하지 않음 확인

10. ① 수강신청편람을 클릭하면 수강신청에 대한 필요한 정보를 알 수가 있습니다.

동국대학교 2018학년도 1학기 수강신청

공지사람 | 강의시간표 | 수강신청 | 수강확정/대기내역 | 학점이수현황 | 재수강신청 | **수강신청편람** | 매뉴얼 | 로그인아웃

공지사람 | 교육과정 | 교과목해설집 | 학사일정

수강신청 안내

- 2018학년도 1학기 수강신청 일정
- 신입생(2018학년) 및 1학년 복학생 수강신청
- 재수강신청
- 졸업유예 신청 및 미졸업자 수강신청, 등록금 납부
- 기본교양 재수강자 대체교과목
- 전공탐색과진로설계 및 지도교수세미나 수강신청 및 유의
- 교과목 안내(사이버강좌, 외국어강좌, Pass강좌 등)
- 1차 패강 교과목 안내(추후 공지)

전자출결 안내

- 전자출결 성적반영 안내
- android 설치방법
- iphone 설치 방법

2018학년도 1학기  
수강신청 편람

동국대학교  
DONGGUK UNIVERSITY